27

Milliyet

ÇİZGİ-ROMAN

DERGİSİ

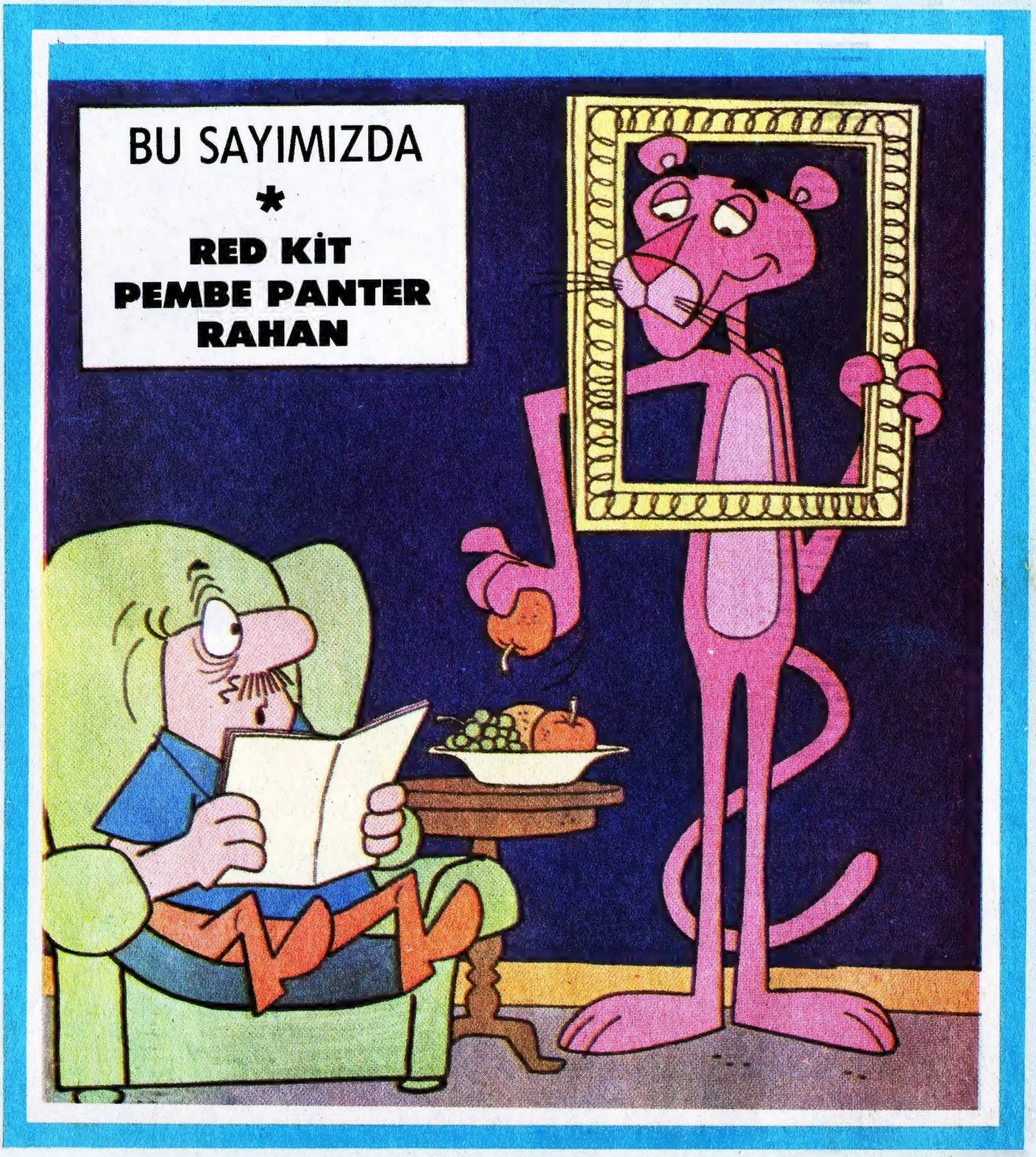

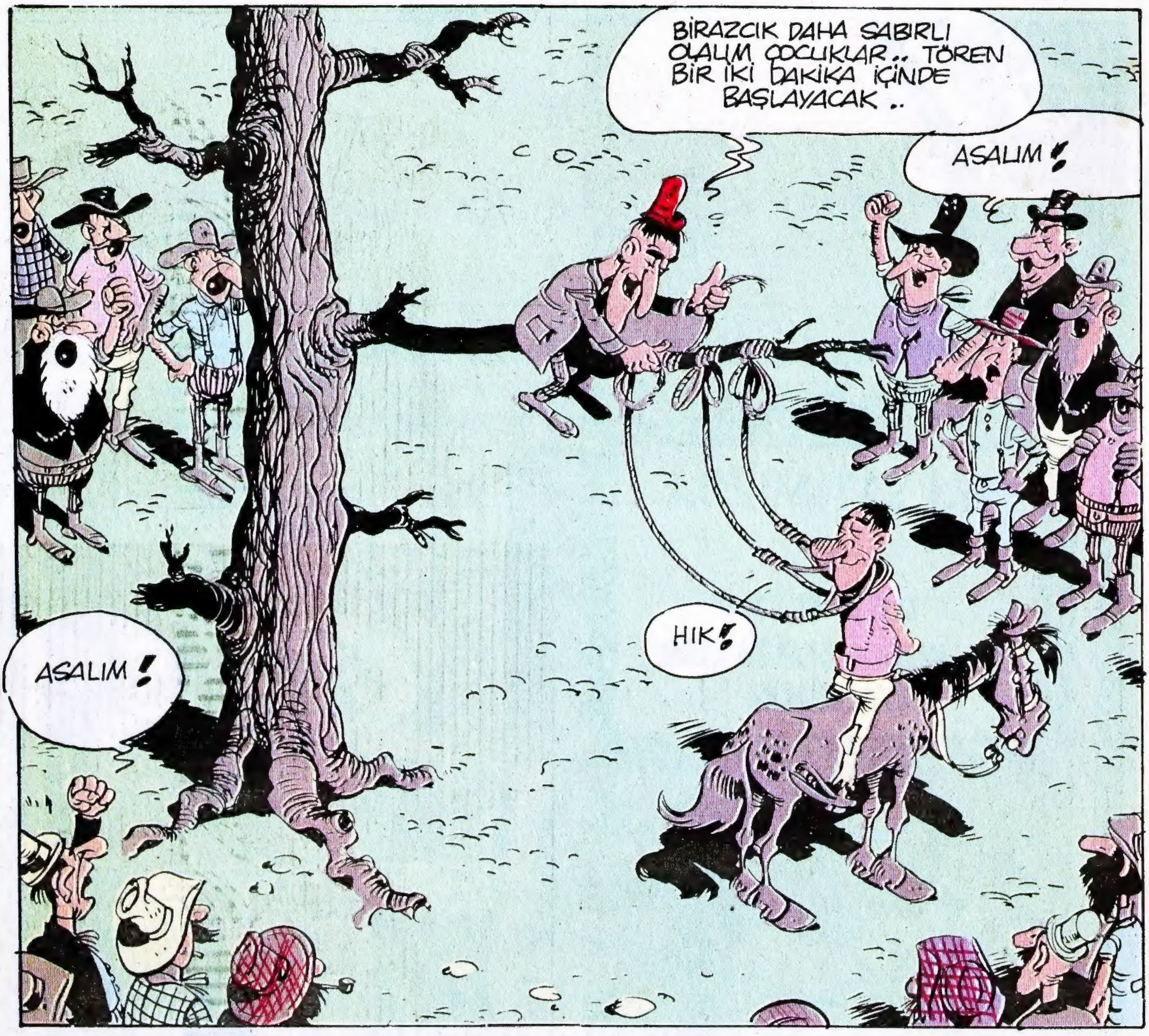
BİRAZCIK DAHA SABIRLI OLALIM ÇOCUKLAR.. TÖREN BİR İKİ DAKİKA İÇİNDE BAŞLAYACAK..
ASALIM!
HIK!
ASALIM!

ÇEK ARTIK ŞU İPİ BE...
ASSANA ARTIK...
ÖNCE AT ÇALMAKLA BAŞLANIR SONRA ARKASI GELİR. YARIN ÖBÜRGÜN, BAHÇELERİMİZDEN ELMA BİLE ÇALARLAR BU SERSERİLER. BUGÜN YUMURTA ÇALAN YARIN TAVUĞU...
HA, YUMURTA DEDİN DE AKLIMA GELDİ OSVALD. DÜN KARIMA TAZE DİYE SATTIĞIN YUMURTALARDAN BU SABAH CİK CİK CİK SESLERİ GELİYORDU..
ASALIM!

ÜÇ İP , TEK BİR MÜŞTERİ İÇİN FAZLA CÖMERTLİK OLMUYOR MU ?
DAN!!...
ÇATIIR!
?
YETER ARTIK! HEPİNİZ EVLERİNİZE
BAŞKA SÖZ İSTEMİYORUM

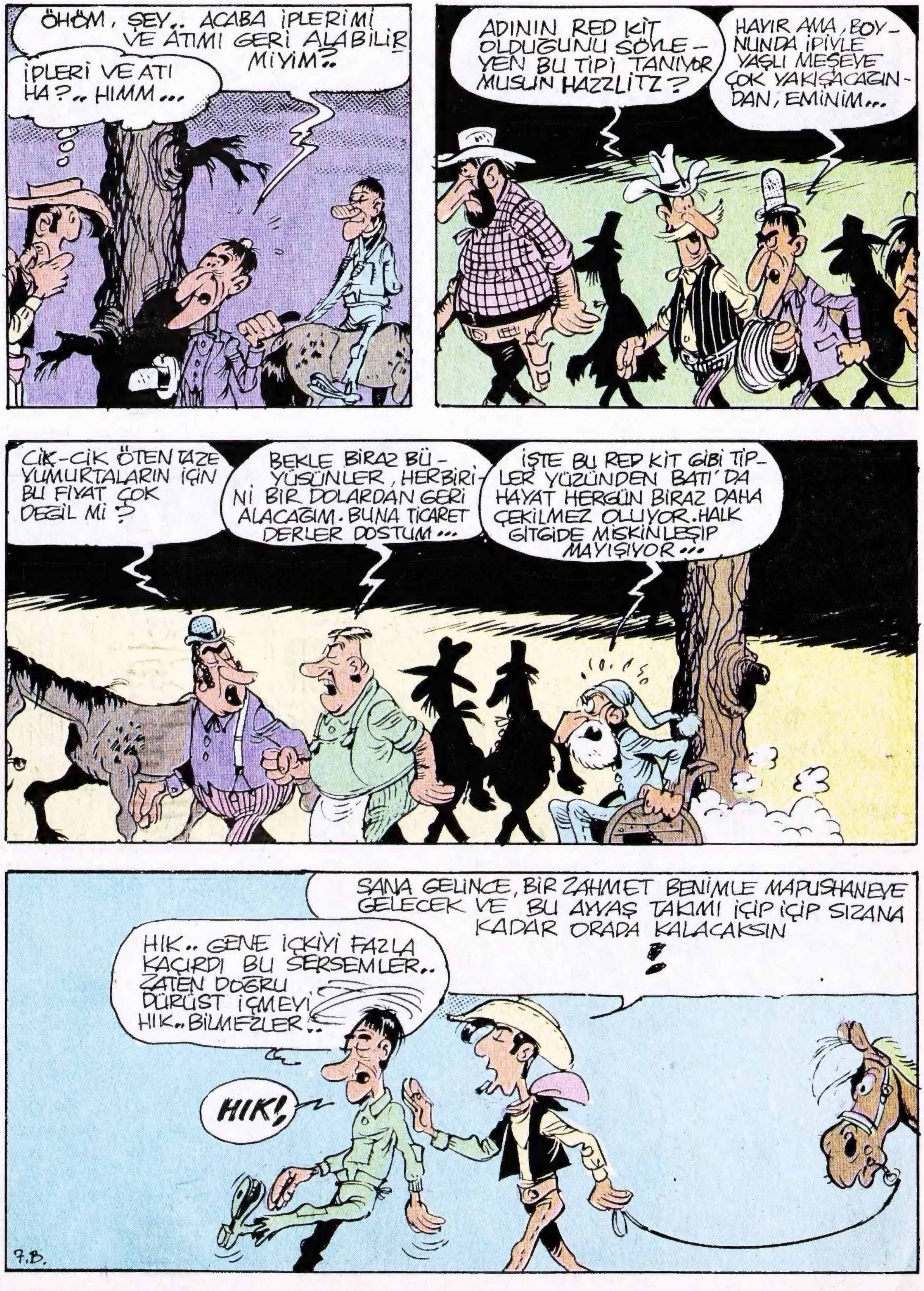
ÖHÖM, ŞEY.. ACABA İPLERİMİ VE ATIMI GERİ ALABİLİR MİYİM?..
İPLERİ VE ATI HA?.. HIMM...
ADININ RED KİT OLDUĞUNU SÖYLEYEN BU TİPİ TANIYOR MUSUN HAZZLITZ?
HAYIR AMA, BOYNUNDA İPİYLE YAŞLI MEŞEYE ÇOK YAKIŞACAĞINDAN, EMİNİM...
CIK-CIK ÖTEN TAZE YUMURTALARIN İÇİN BU FİYAT ÇOK DEĞİL Mİ?
BEKLE BİRAZ BÜYÜSÜNLER, HERBİRİNİ BİR DOLARDAN GERİ ALACAĞIM. BUNA TİCARET DERLER DOSTUM...
İŞTE BU RED KİT GİBİ TİPLER YÜZÜNDEN BATI'DA HAYAT HERGÜN BİRAZ DAHA ÇEKİLMEZ OLUYOR. HALK GİTGİDE MİSKİNLEŞİP MAYIŞIYOR...
SANA GELİNCE, BİR ZAHMET BENİMLE MAPUSHANEYE GELECEK VE BU AYYAŞ TAKIMI İÇİP İÇİP SIZANA KADAR ORADA KALACAKSIN
!?
HIK.. GENE İÇKİYİ FAZLA KAÇIRDI BU SERSEMLER.. ZATEN DOĞRU DÜRÜST İÇMEYİ HIK.. BİLMEZLER..
HIK!
7.B.

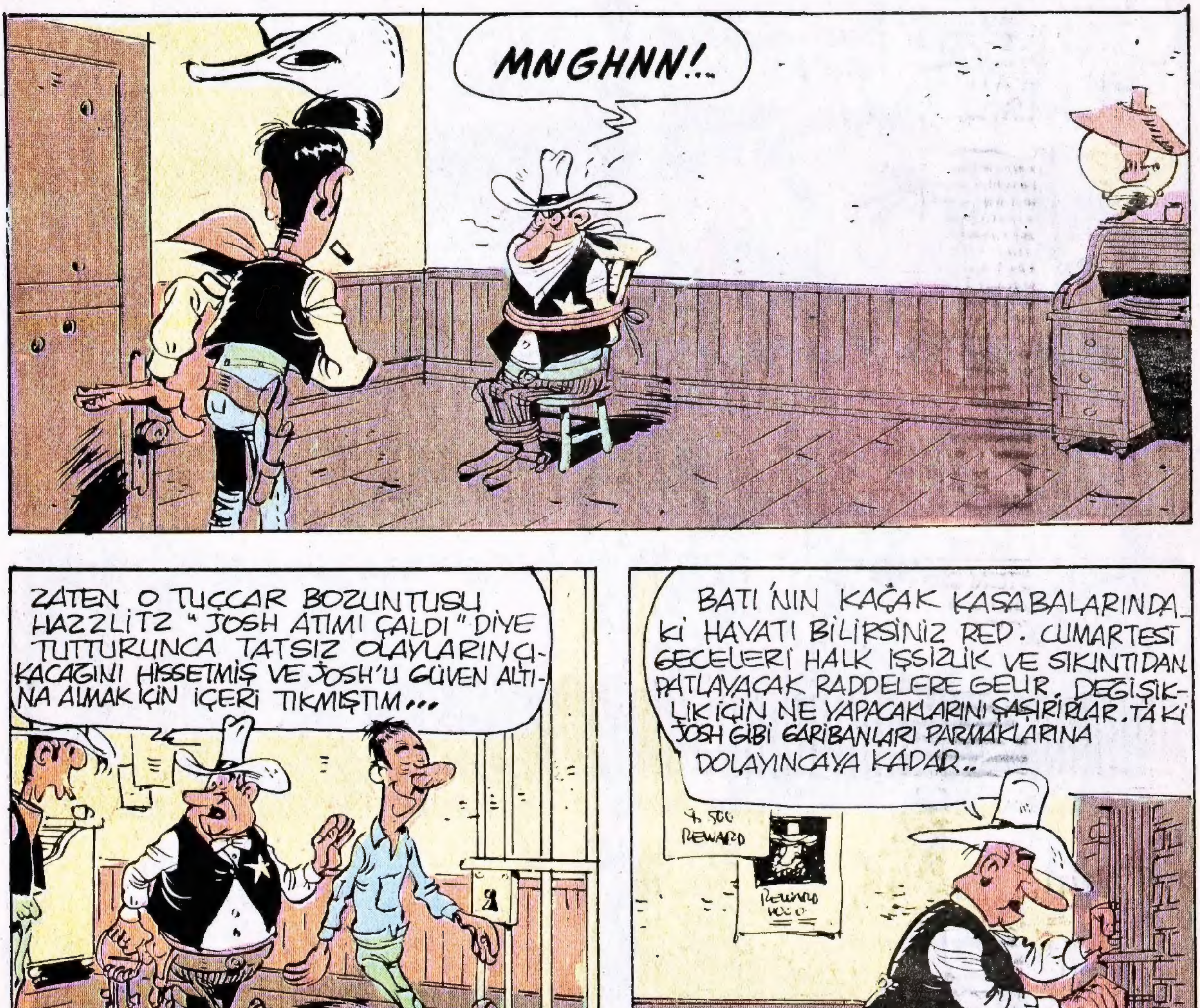

DEVAM EDECEK

PEMBE PANTER

BÜYÜLÜ ÇUBUKLAR

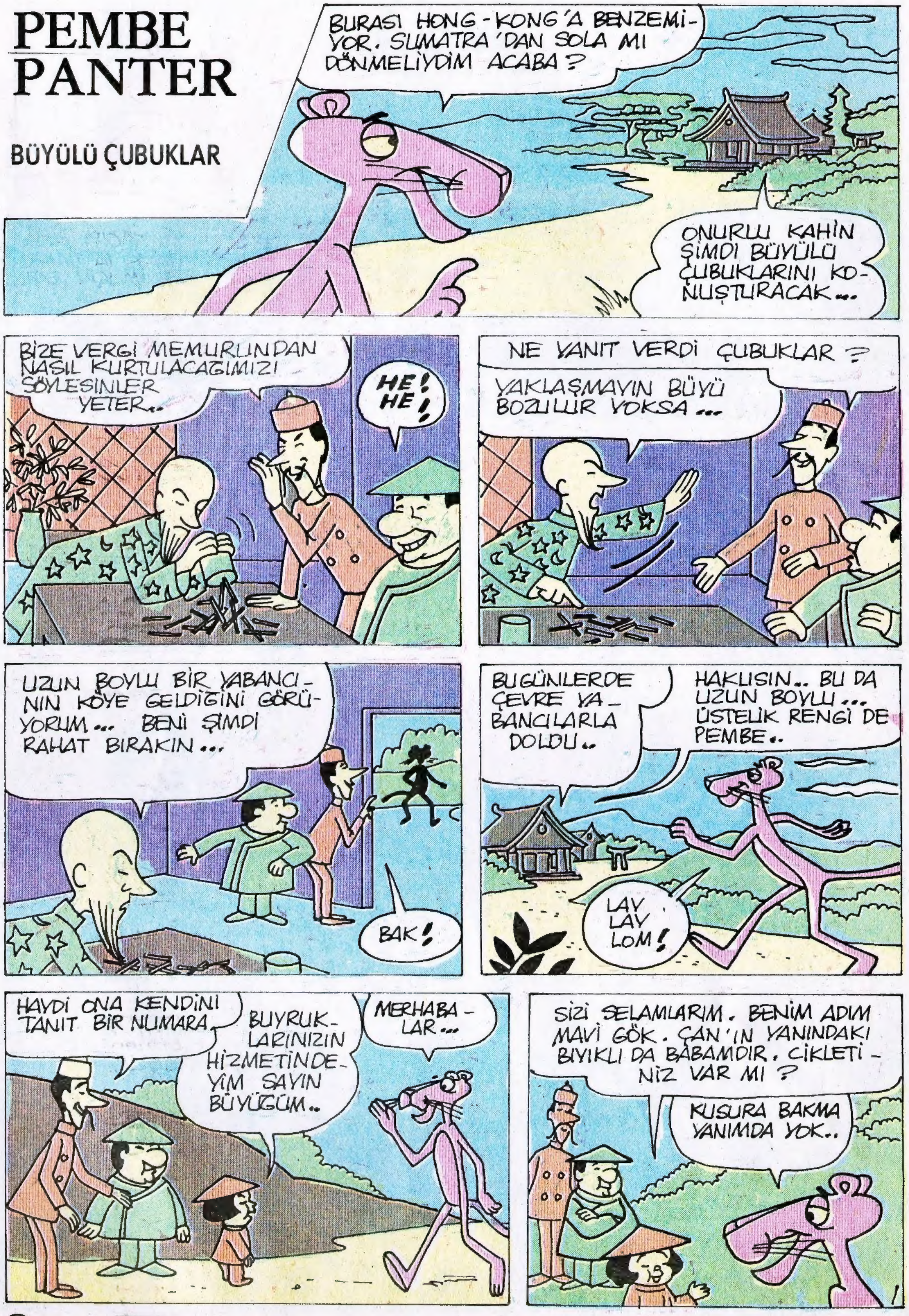

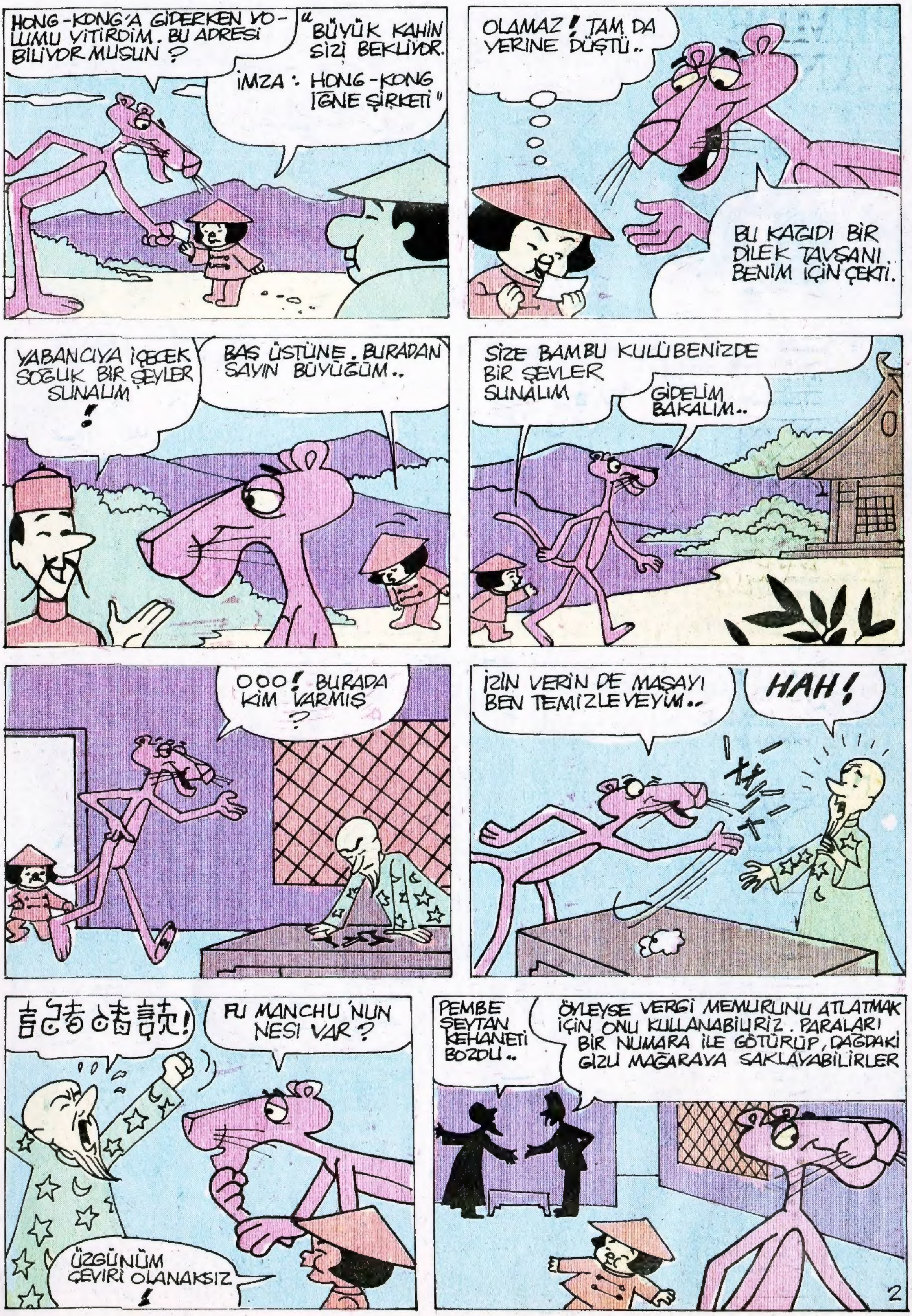

HONG-KONG'A GİDERKEN YOLUMU YİTİRDİM. BU ADRESİ BİLİYOR MUSUN ?
"BÜYÜK KAHİN SİZİ BEKLİYOR.
İMZA : HONG-KONG İĞNE ŞİRKETİ"
OLAMAZ! TAM DA YERİNE DÜŞTÜ..
BU KAĞIDI BİR DİLEK TAVŞANI BENİM İÇİN ÇEKTİ.
YABANCIYA İÇECEK SOĞUK BİR ŞEYLER SUNALIM!
BAŞ ÜSTÜNE. BURADAN SAYIN BÜYÜĞÜM..
SİZE BAMBU KULÜBENİZDE BİR ŞEYLER SUNALIM
GİDELİM BAKALIM..
OOO! BURADA KİM VARMIŞ?
İZİN VERİN DE MASAYI BEN TEMİZLEYEYİM..
HAH!
FU MANCHU'NUN NESİ VAR ?
ÜZGÜNÜM ÇEVİRİ OLANAKSIZ!
PEMBE ŞEYTAN KEHANETİ BOZDU..
ÖYLEYSE VERGİ MEMURUNU ATLATMAK İÇİN ONU KULLANABİLİRİZ. PARALARI BİR NUMARA İLE GÖTÜRÜP, DAĞDAKİ GİZLİ MAĞARAYA SAKLAYABİLİRLER
2

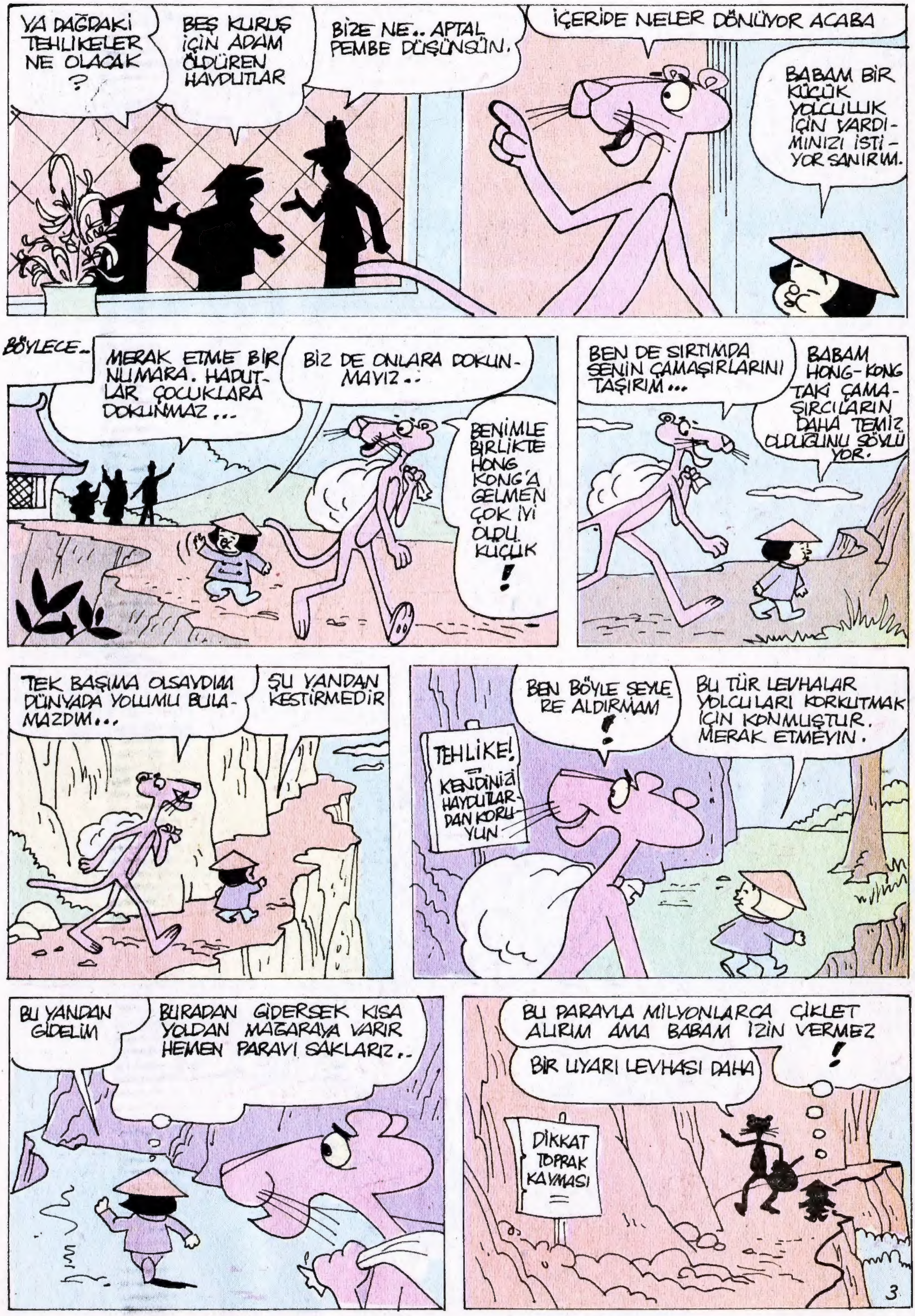
YA DAĞDAKİ TEHLİKELER NE OLACAK ?
BEŞ KURUŞ İÇİN ADAM ÖLDÜREN HAYDUTLAR
BİZE NE.. APTAL PEMBE DÜŞÜNSÜN.
İÇERİDE NELER DÖNÜYOR ACABA
BABAM BİR KÜÇÜK YOLCULUK İÇİN YARDIMINIZI İSTİYOR SANIRIM.
BÖYLECE..
MERAK ETME BİR NUMARA. HADUTLAR ÇOCUKLARA DOKUNMAZ...
BİZ DE ONLARA DOKUNMAYIZ..
BENİMLE BİRLİKTE HONG KONG'A GELMEN ÇOK İYİ OLDU KÜÇÜK !
BEN DE SIRTIMDA SENİN ÇAMAŞIRLARINI TAŞIRIM...
BABAM HONG-KONG'TAKİ ÇAMAŞIRCILARIN DAHA TEMİZ OLDUĞUNU SÖYLÜYOR.
TEK BAŞIMA OLSAYDIM DÜNYADA YOLUMU BULAMAZDIM...
ŞU YANDAN KESTİRMEDİR
TEHLİKE! KENDİNİZİ HAYDUTLARDAN KORUYUN
BEN BÖYLE ŞEYLERE ALDIRMAM !
BU TÜR LEVHALAR YOLCULARI KORKUTMAK İÇİN KONMUŞTUR. MERAK ETMEYİN.
BU YANDAN GİDELİM
BURADAN GİDERSEK KISA YOLDAN MAĞARAYA VARIR HEMEN PARAYI SAKLARIZ..
BU PARAYLA MİLYONLARCA ÇİKLET ALIRIM AMA BABAM İZİN VERMEZ !
BİR UYARI LEVHASI DAHA
DİKKAT TOPRAK KAYMASI
3

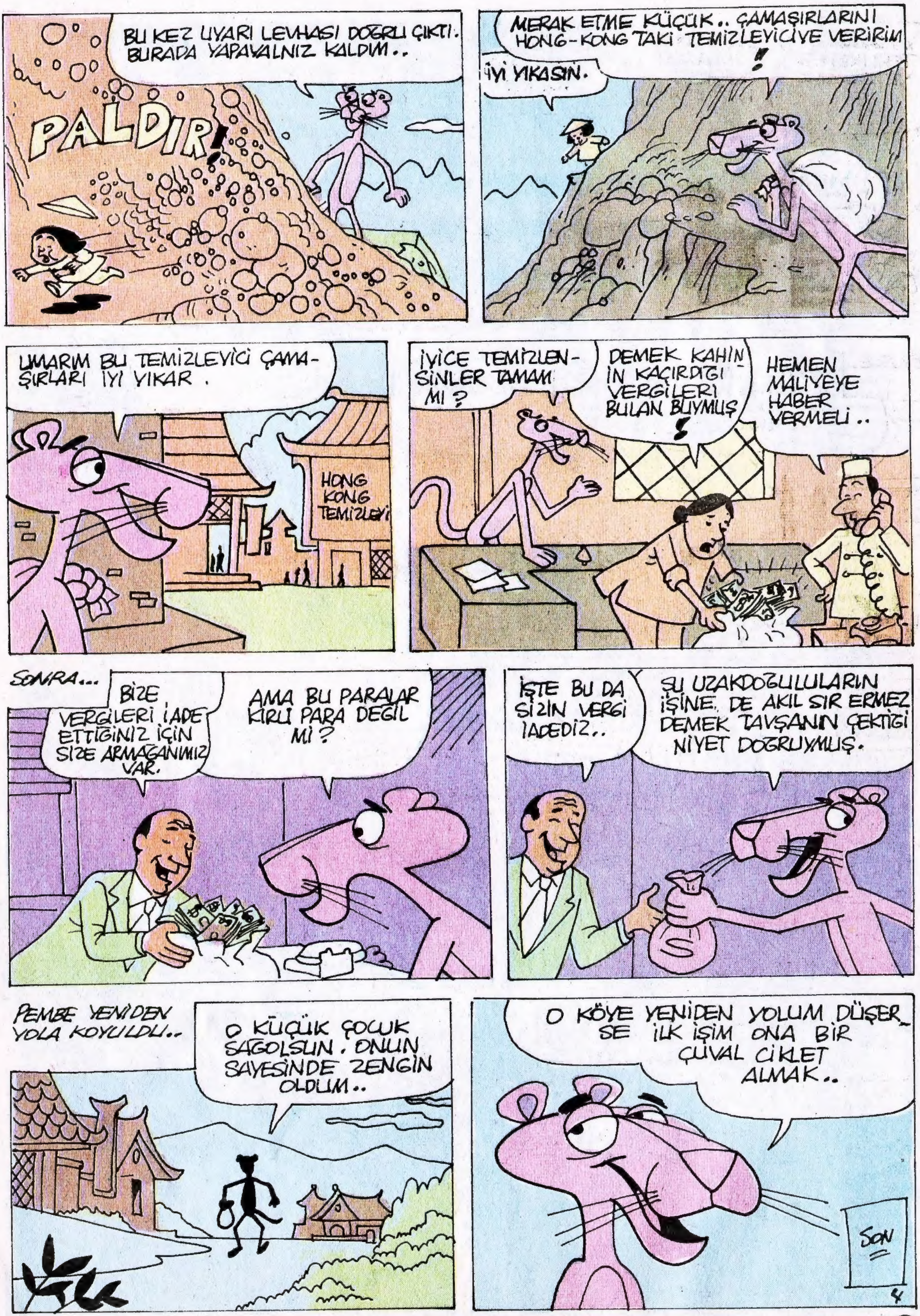
BU KEZ UYARI LEVHASI DOĞRU ÇIKTI. BURADA YAPAYALNIZ KALDIM..
PALDIR!
MERAK ETME KÜÇÜK.. ÇAMAŞIRLARINI HONG-KONG'TAKİ TEMİZLEYİCİYE VERİRİM!
İYİ YIKASIN.
UMARIM BU TEMİZLEYİCİ ÇAMAŞIRLARI İYİ YIKAR.
HONG KONG TEMİZLEYİ
İYİCE TEMİZLENSİNLER TAMAM MI?
DEMEK KAHIN'IN KAÇIRDIĞI VERGİLERİ BULAN BUYMUŞ!
HEMEN MALİYEYE HABER VERMELİ..
SONRA...
BİZE VERGİLERİ İADE ETTİĞİNİZ İÇİN SİZE ARMAĞANIMIZ VAR.
AMA BU PARALAR KİRLİ PARA DEĞİL Mİ?
İŞTE BU DA SİZİN VERGİ İADEDİZ..
ŞU UZAKDOĞULULARIN İŞİNE DE AKIL SIR ERMEZ. DEMEK TAVŞANIN ÇEKTİĞİ NİYET DOĞRUYMUŞ.
PEMBE YENİDEN YOLA KOYULDU..
O KÜÇÜK ÇOCUK SAĞOLSUN. ONUN SAYESİNDE ZENGİN OLDUM..
O KÖYE YENİDEN YOLUM DÜŞERSE İLK İŞİM ONA BİR ÇUVAL CİKLET ALMAK..
SON

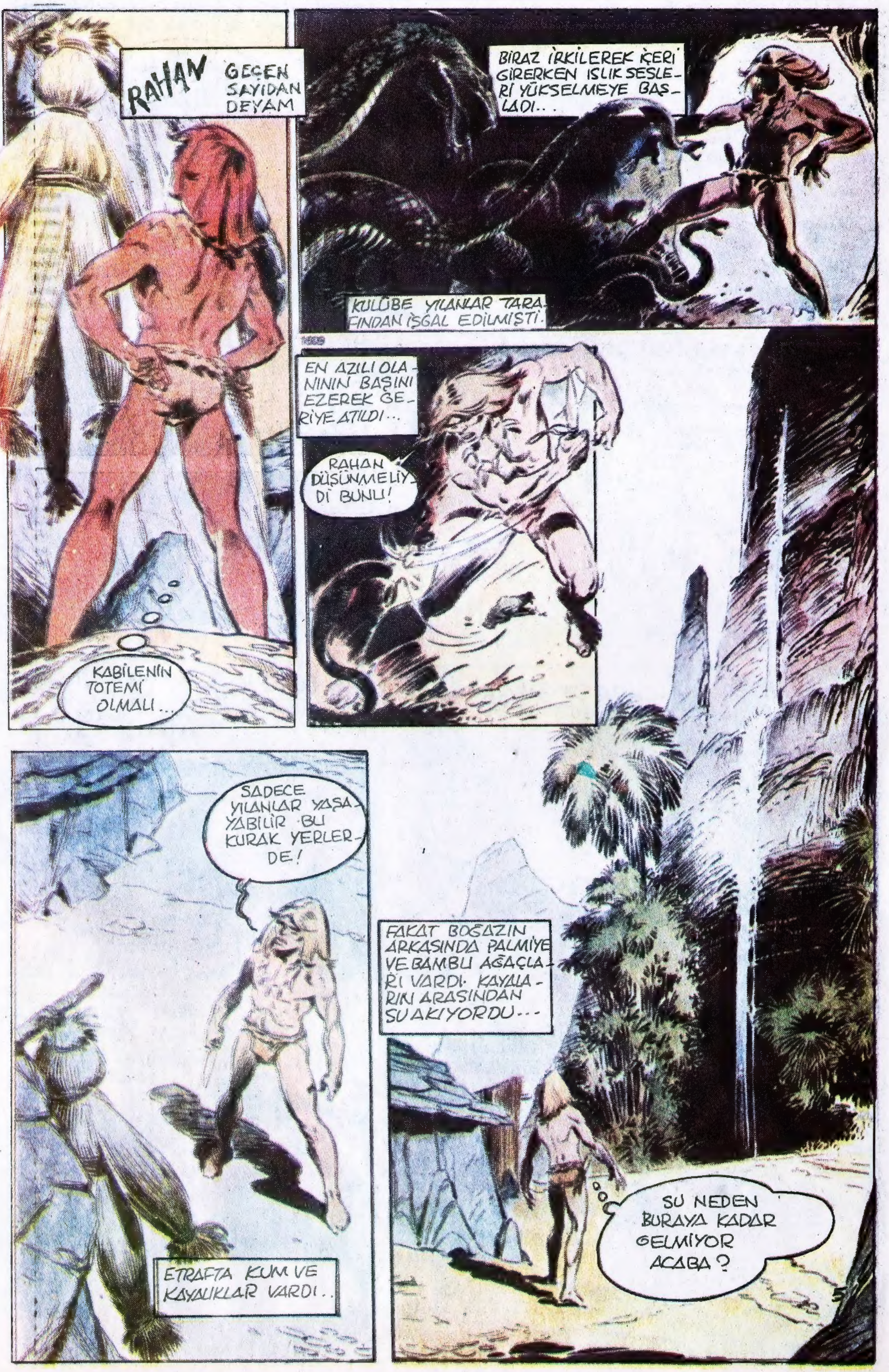
RAHAN
GEÇEN SAYIDAN DEVAM
KABİLENİN TOTEMİ OLMALI...
BİRAZ İRKİLEREK İÇERİ GİRERKEN ISLIK SESLERİ YÜKSELMEYE BAŞLADI..
KULÜBE YILANLAR TARAFINDAN İŞGAL EDİLMİŞTİ.
EN AZILI OLANININ BAŞINI EZEREK GERİYE ATILDI...
RAHAN DÜŞÜNMELİYDİ BUNU!
SADECE YILANLAR YAŞAYABİLİR BU KURAK YERLERDE!
ETRAFTA KUM VE KAYALIKLAR VARDI..
FAKAT BOĞAZIN ARKASINDA PALMİYE VE BAMBU AĞAÇLARI VARDI. KAYALARIN ARASINDAN SU AKIYORDU...
SU NEDEN BURAYA KADAR GELMİYOR ACABA?

AKAN SULAR TOPRAĞIN ALTINDA KAYBOLUYOR-DU...
VE BU KIYMETLİ SU HİÇBİR ZAMAN "İKİ AYAKLA YÜRÜ YENLER" İN İŞİNE YARAMIYOR.
BİRDEN KABİLE HALKI GÖRÜNDÜ... EN ÖNDE UGART VARDI...
"ATEŞ SAÇLI" ÇOK UZA ĞA GİDEMEYECE ĞİNİ BİLİYOR-DUM.
SİVRİ MIZRAKLAR UÇTU ETRAFINDA...
RAHAN KUŞA-TILDI. BİR TEK ŞANSIN KALDI...
SAĞLAM OL-MAYAN BİR SIĞINAK VARDI. BAŞKA ÇARE-Sİ KALMAMIŞ-TI...

BİR OYUĞUN İÇİNE SIĞINDI. ŞİMDİLİK TEHLİKEYİ SAVUŞTURMUŞTU...
BOŞLUĞA DOĞRU AKIYOR... SULARIN DÜŞTÜĞÜ YER GİDEREK ŞİDDETLENİYOR...
SULAR ÇOĞALIRSA RAHAN SÜRÜKLENİP GİDECEK!
CRAO'NUN OĞLU UGART VE ADAMLARINI GÖZETLİYORDU...
BU SU BİZİ İSTEMİYOR. KURAKLIK TANRISI SENİ ALIP GÖTÜRSÜN "ATEŞ SAÇLI"
"SICAK MEVSİM"DE TOPRAKLARINIZI NEDEN TERKETTİĞİNİZİ RAHAN ANLIYOR. ÇOK KURU, ÇORAK TOPRAKLAR! FAKAT DAĞDAN GELEN SU İLE BU TOPRAKLAR YAŞANABİLİR HALE GETİRİLEBİLİR!

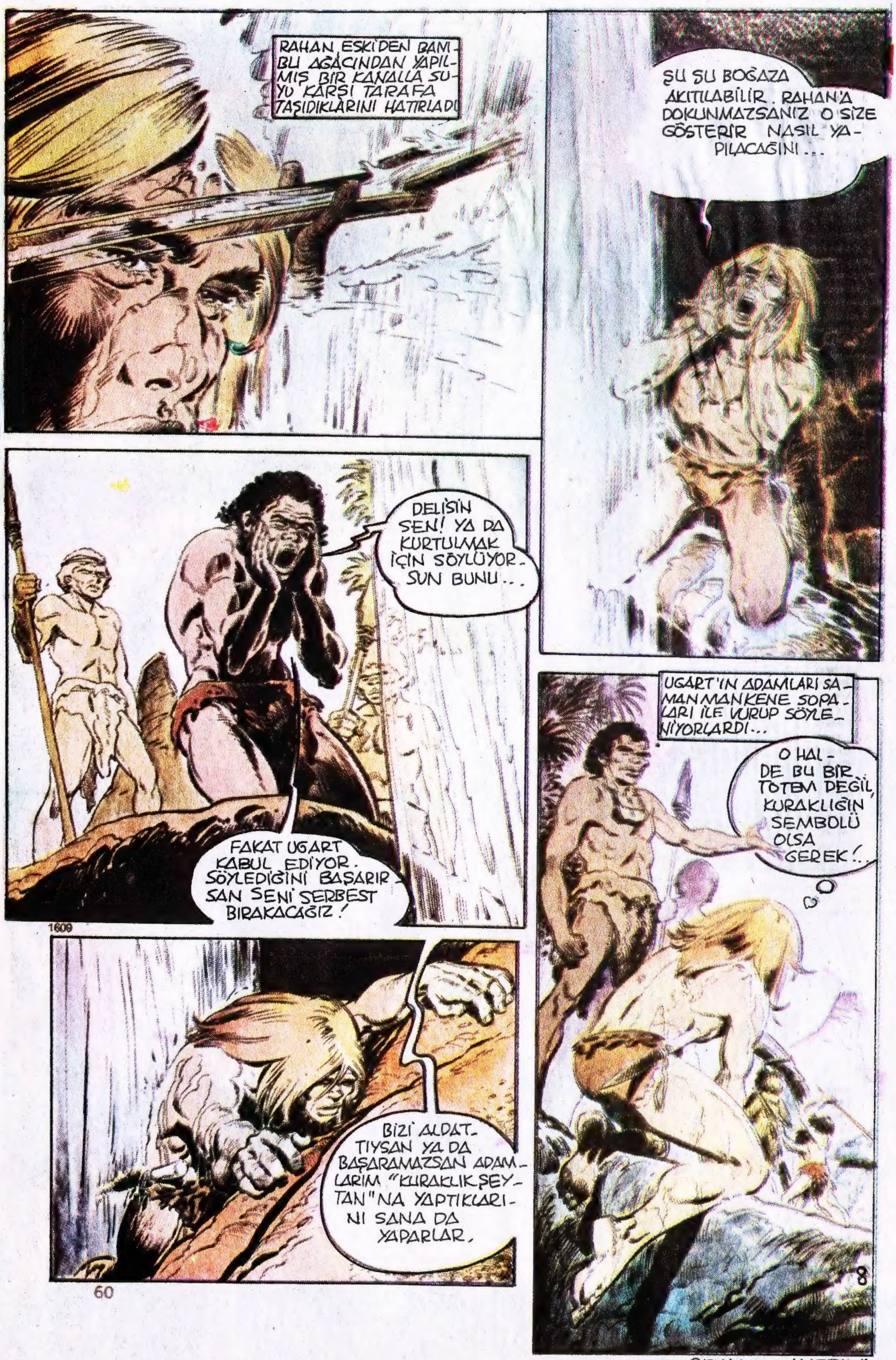

DEVAMI HAFTAYA

Noktalı yerleri boyayalım, bakalım ortaya ne çıkacak?

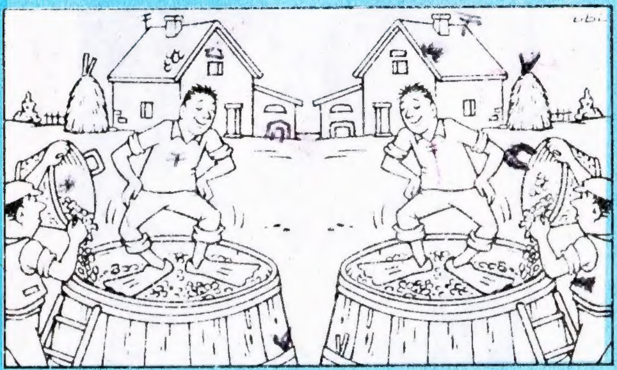

Yukarıdaki simetrik resimlerde yer değiştirmiş beş şekli bulabilir misiniz?

BİLMECE BULMACA

Yanıtlar gelecek sayıda

YENİ BİLMECELER

Sizlere bu sayfamızda çeşitli yeni bilmeceler sunmak istiyoruz. Bakalım bilebilecek misiniz?

1. Bir filin buzdolabına girdiğini nasıl anlarsınız? Cevap: Pastadaki ayak izlerinden tabii...
2. Bir sıfır, yolda giderken sekize rastlamış. Sıfır sekize ne demiş? Cevap: Züppeye bak, amma da belini sıkmış...
3. Kirpi ile yılan birleşince ne olur? Cevap: Dikenli tel...
4. Kuzey Kutbu'na bir zenci inerse ne olur? Cevap: Çikolatalı dondurma...
5. En parlak devir hangisidir? Cevap: Cilalı Taş Devri...
6. Ankara'da otomobillerin içi neden soğuktur? Cevap: Plakaları 06 olduğu için...
7. Anne kırkayağın en çok yorulduğu gün hangisidir? Cevap: Çocukların ayaklarını yıkadığı gün...
8. Bele sarılamayan kuşak hangi kuşaktır? Cevap: Gökkuşağı...

7 BENZER

Aşağıda gördüğünüz iki değişik resim arasında yedi benzer şekil var. Bu benzer şekilleri bakalım ne kadar zamanda bulabileceksiniz?

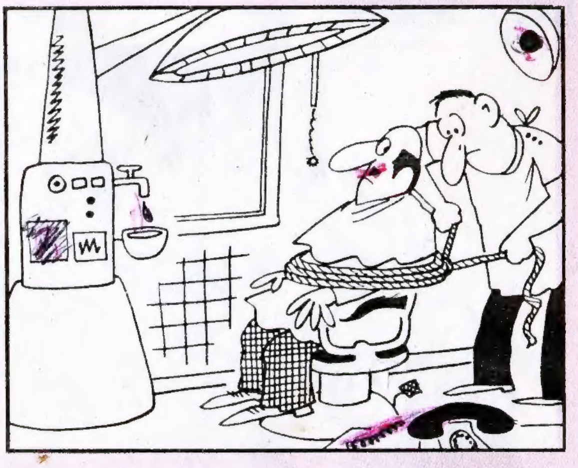

SOLDAN SAĞA: (1) Bir kümes hayvanı - Serçegillerden, küçük bir kuş. (2) Bir organımız - Yaban kedisine benzeyen, kulakları, sivri, dişleri ve tırnakları keskin, yırtıcı bir kürk hayvanı. (3) Yağma, çapul - Bir nota. (4) Ün, san - İsteksiz görünme, yapmacıklı, çekingen davranış. (5) İnsan vücudunun dış yüzü - Bir emir. (6) Bir ünlem - Yön ya da bölge, bölüm. (7) Gaziantep'in bir ilçesi - Bir nota. (8) Bir meyve adı - İlkel su taşıtı.

YUKARIDAN AŞAĞIYA: (1) (tersi) Biricik, eşsiz - Tahılları ya da salkım durumundaki meyveleri oluşturan tohumlardan her biri. (2) Manisa'nın bir ilçesi. (3) (tersi) Bazı hayvanların tırnaklarına çakılan demir parçası - (tersi) Belirti. (4) Doğu'da bir ilimiz - Bir sinir hastalığı. (5) Ün, şan, şöhret - İçine yiyecek, içecek konulan şey. (6) Pişirilmiş yiyecek, içecek konulan şey - Bir meyve adı. (7) El alıştırmak için tekrar tekrar yazılan yazı. (8) (tersi) Belleğin anlama, sezme gücü - Bir hayvan adı.

Yukarıdaki karenin içine noktaları kullanarak öyle bir şekil çizelim ki, şeklin içinde 5 çift insan olsun?

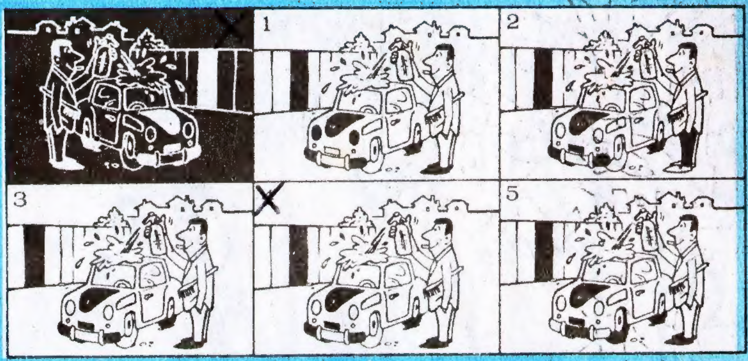

GÖRÜNTÜLER

Yukarıdaki büyük resmin sol üst köşesinde yer alan negatif şeklin, aşağıdaki şekiller arasındaki benzerini bulabilir misiniz?

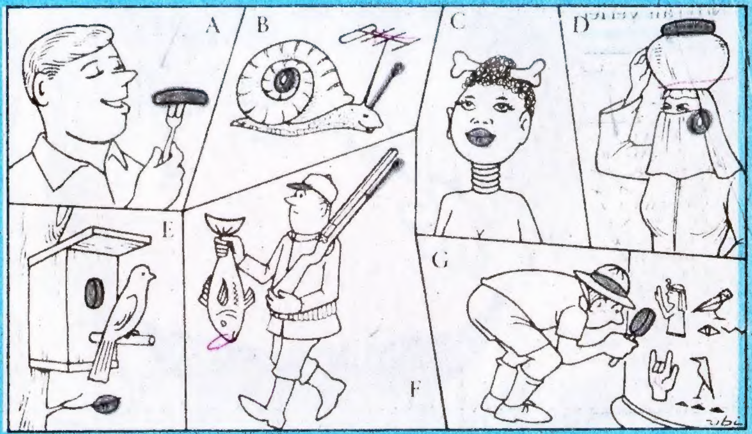

ŞEKİLLER: Yukarıdaki karelerin içindeki şekillerin birbirleriyle ilişki yönleri var. Acaba onları bulabilir misiniz?

GEÇEN HAFTANIN YANITLARI

● ON DAMA: Orta sırada sağdaki dama ile alt sırada soldaki dama eştirler.

● TELEVİZYONSEVERLER İÇİN: Siyah İnci, Vikingler, Taş Devri.

● 7 BENZER: (1) Küçük kızın kurdelası ile sağdaki çiçeğin dibi. (2) Gelinin elindeki çiçeklerden sarkan şekil ile soldaki çiçeğin yaprağı. (3) Damadın yeleğinin altı ile arkada görülen küçük evin çizgisi. (4) Damadın elindeki eldivenin arkası ile sağdaki evin damındaki şekil. (5) Gelinin eteğinin çizgisi ile kadının sağındaki çizgi. (6) Penceredeki siyah şekil ile sağdaki evde görülen siyahlık. (7) Erkek çocuğun tuttuğu ağırlıktaki şekil ile sağdaki evin penceresi.

● KARE BULMACA: Soldan sağa: (1) Aral - Kar. (2) Kasaba. (3) Ah - Malak. (4) At - Kanı. (5) Erol - Do. (6) Şarap - Zi. (7) Ebonit. (8) Kes - Lale.

Yukarıdan aşağıya: (1) Ara - Eşek. (2) Harabe. (3) Ak - Toros. (4) Lam - Lan. (5) Sak - Pil. (6) Kalas - Ta. (7) Abanoz. (8) Rakı - İle.

● KARE: 1 numaralı parça sol üst köşe, 5 numaralı parça sağ üst köşe, 8 numaralı parça sol alt köşe, 4 numaralı parça sağ alt köşe biçiminde yerleştirilirse kara oluşur.

● SÖZCÜK AVCILIĞI: Mandalin (A-10, çapraz yukarıya), Zerdali (K-10, çapraz yukarıya), Dut (H-7, düz sağa), Portakal (A-6, düz sağa), Kiraz (E-3, düz aşağı-), Erik (B-3, düz sağa), Vişne (G-5, düz kukarıya), Çilek (1-8, çapraz yukarıya), İncir (G-7, düz aşağıya), Armut (G-11, düz sağa), Ceviz (B-4, düz sağa), Kestane (B-2, düz sağa), Limon (L-6, düz yukarı), Kayısı (A-1, düz sağa), Ayva (A-2, düz aşağıya), Badem (K-3, düz aşağıya), Şeftali (C-10, çapraz yukarıya), Fındık (E-10, çapraz yukarıya), Üzüm (L-10, düz sola), Elma (G-1, düz sağa)

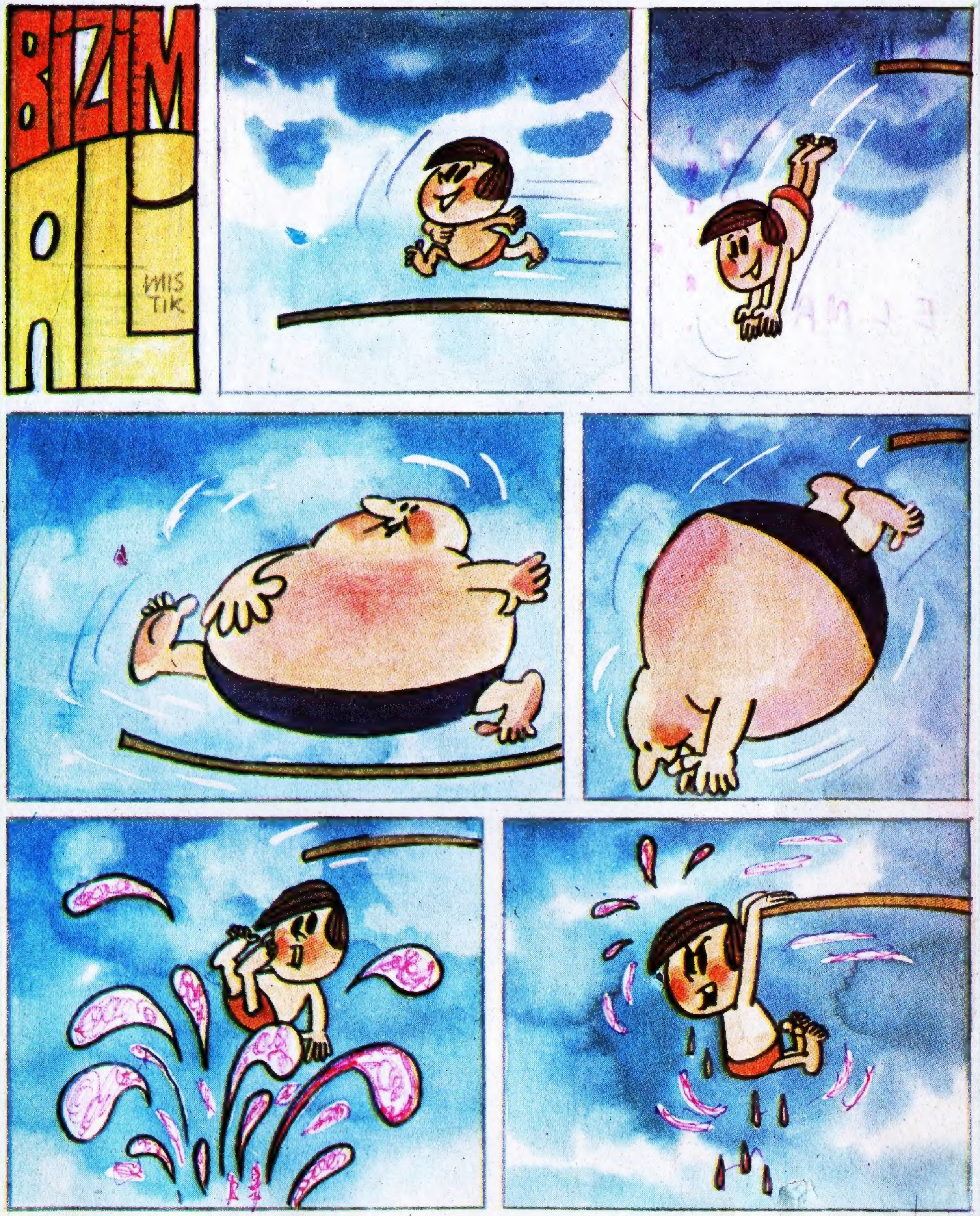

MİLLİYET ÇİZGİ-ROMAN DERGİSİ ● Sayı: 27 ● 28 Temmuz 1980 ● Sahibi: Milliyet Yayın A.Ş. adına ERCÜMENT KARACAN ● Genel Yayın Yönetmeni: ÜLKÜ TAMER ● Sorumlu Yazı İşleri Müdürü: NACİ ÖZDAĞLI ● Basıldığı yer: Milliyet Ofset Tesisleri ● "Milliyet Çocuk Dergisi"nin ekidir; ayrıca parayla satılmaz.